

PROGETTO PER LA VALORIZZAZIONE DEI LOCALI STORICI

CAFFE' BORSA

proposta *FINANZA DI PROGETTO*

ai sensi dell'art. 183 comma 15 D. Lgs. n.50/2016

CON RESTAURO GENERALE DEL COMPLESSO EDILIZIO

Data: Febbraio 2017

Scala: 1:2.000 - 1:200

PROGETTO DI FATTIBILITA' - ALLEGATO 1

TAVOLA 1 - INQUADRAMENTO - AMBITI DI INTERVENTO

- Estratto P.R.G.

- Estratto Catastale

- Planimetria generale d'inquadramento

- Ambiti di intervento (R.T.I. - Comune di Lonigo)
- COMMITTENTE:

Comune di Lonigo

PROMOTORE:

Costituendo *R.T.I.*

(raggruppamento temporaneo imprese)

PROGETTISTA:

Studio di Architettura

Arch. Giorgio Casella

archistudio.cf@gmail.com

Via Dalmazia, 6

36045 Lonigo (VI)

tel./fax 0444 436436

E-mail: archistudio.cf@gmail.com

P.E.C.: giorgio.casella@archiworldpec.it

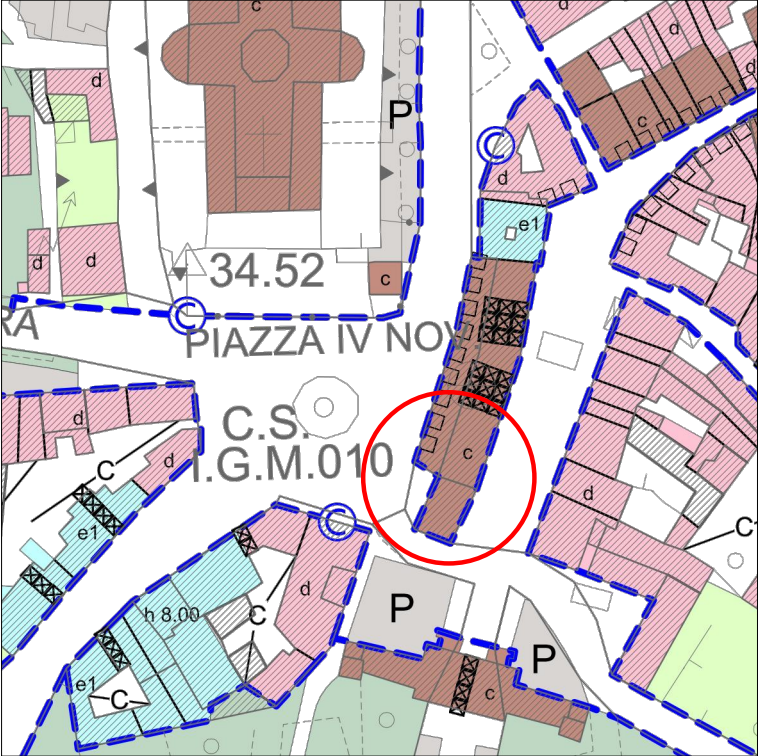

ESTRATTO P.R.G.

Z.T.O. A (Centro Storico)

Sc. 1:2000

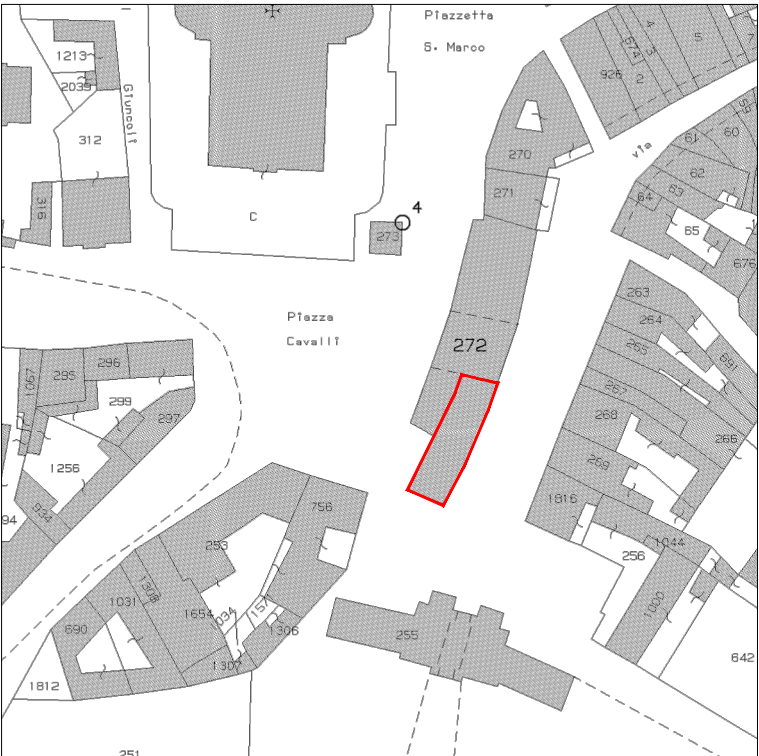

ESTRATTO CATASTALE

Foglio 3, mapp. 272

Sc. 1:2000

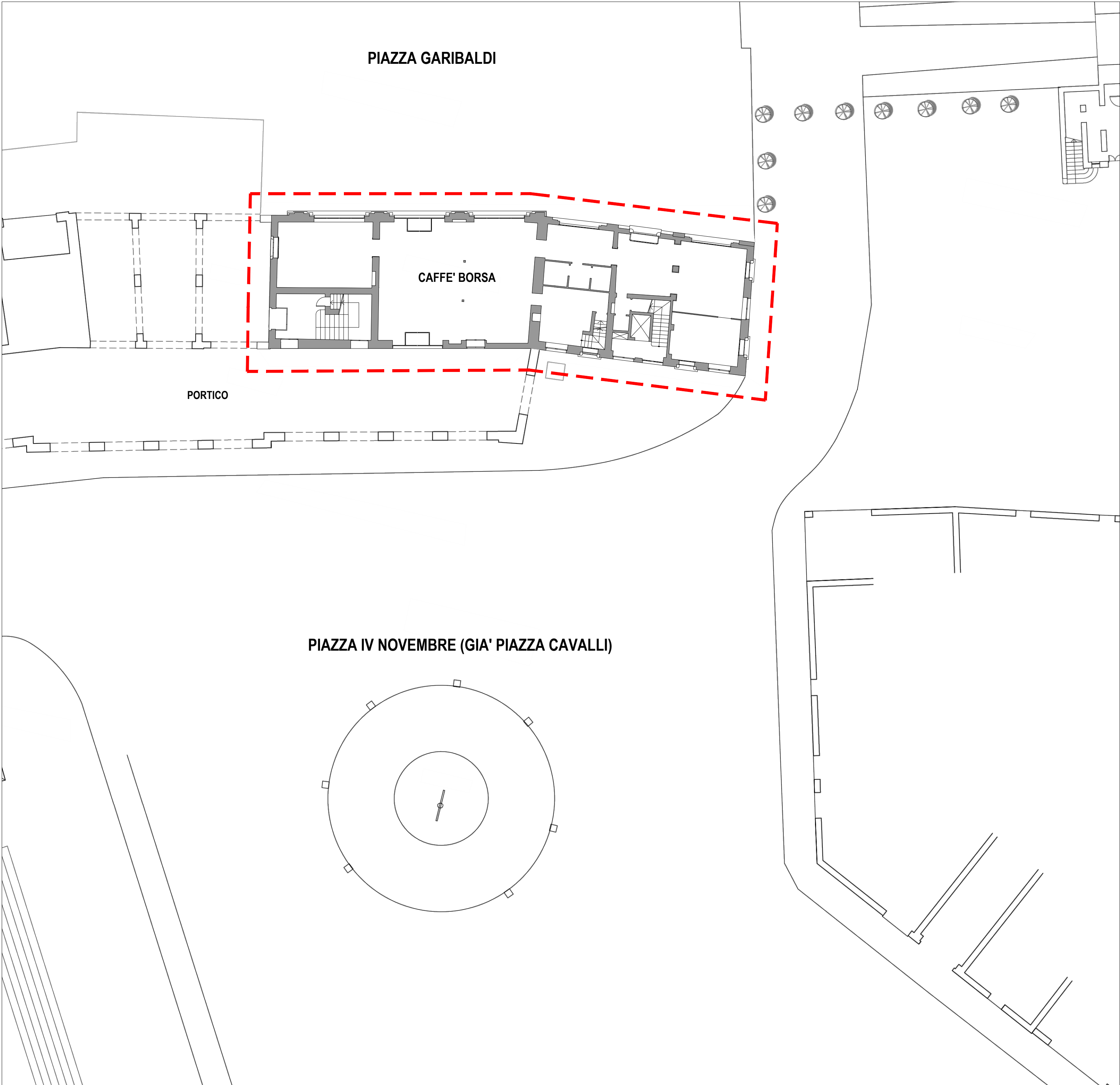

PLANIMETRIA GENERALE

Sc. 1:200

AMBITI DI INTERVENTO - Sc. 1:200

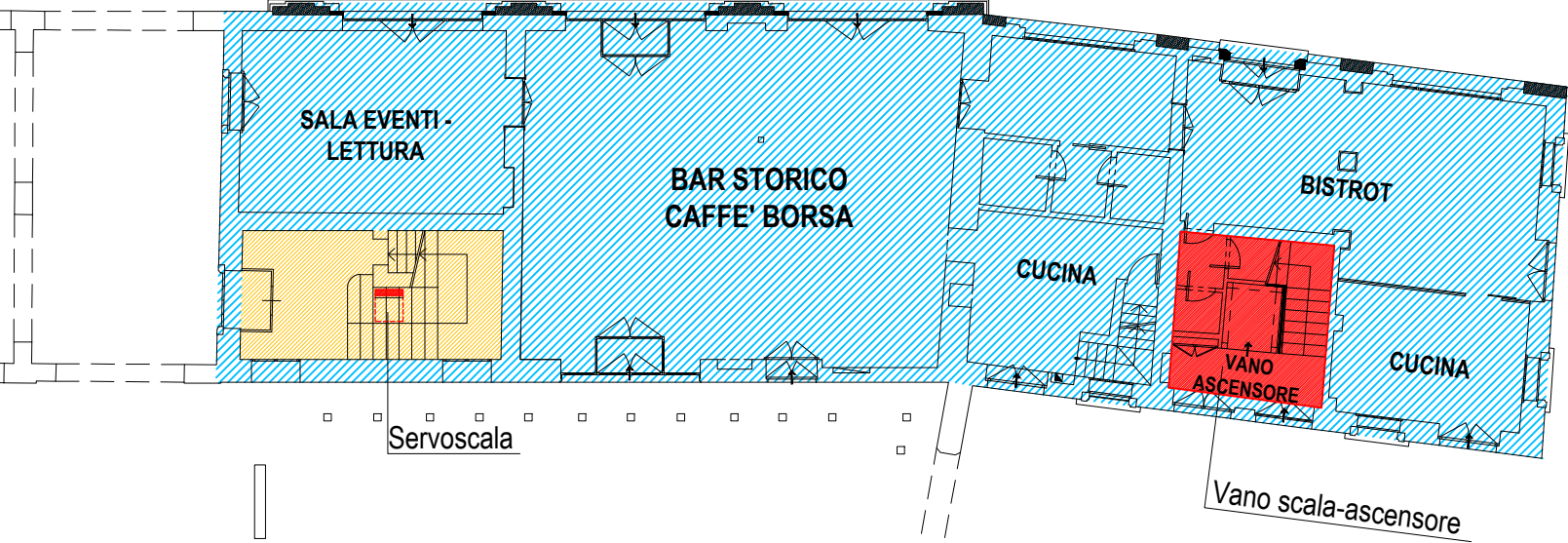

PIANTA PIANO TERRA

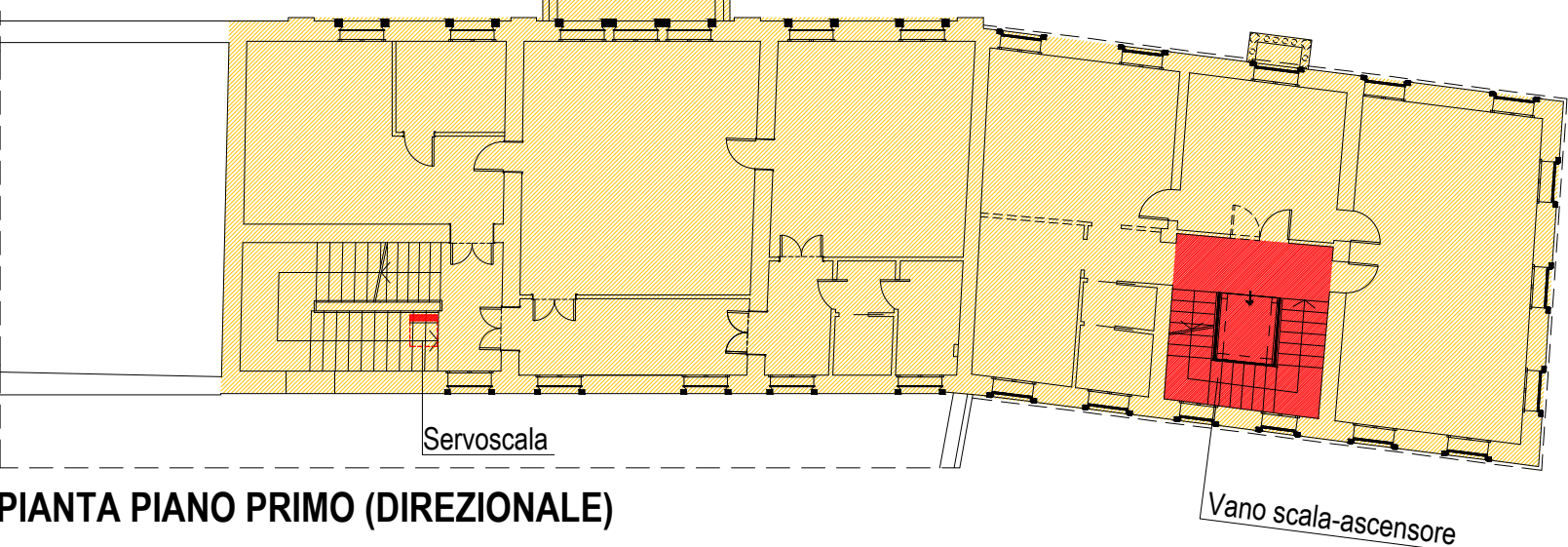

PIANTA PIANO PRIMO (DIREZIONALE)

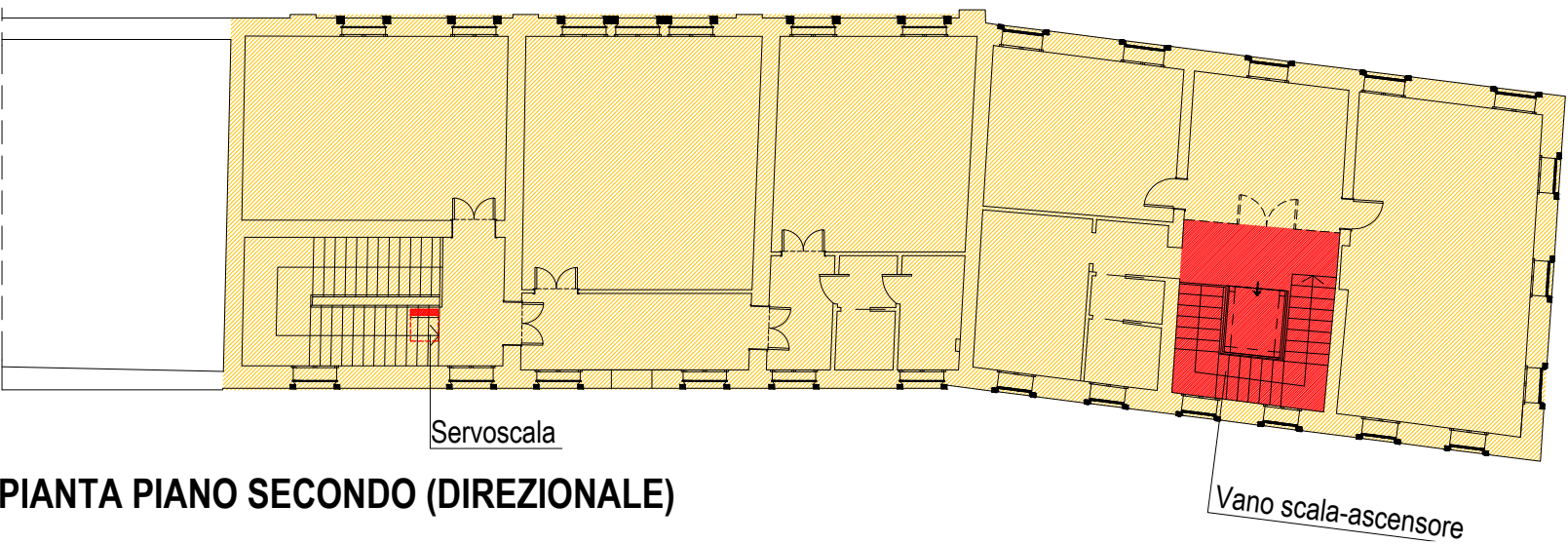

PIANTA PIANO SECONDO (DIREZIONALE)



PROSPETTO EST

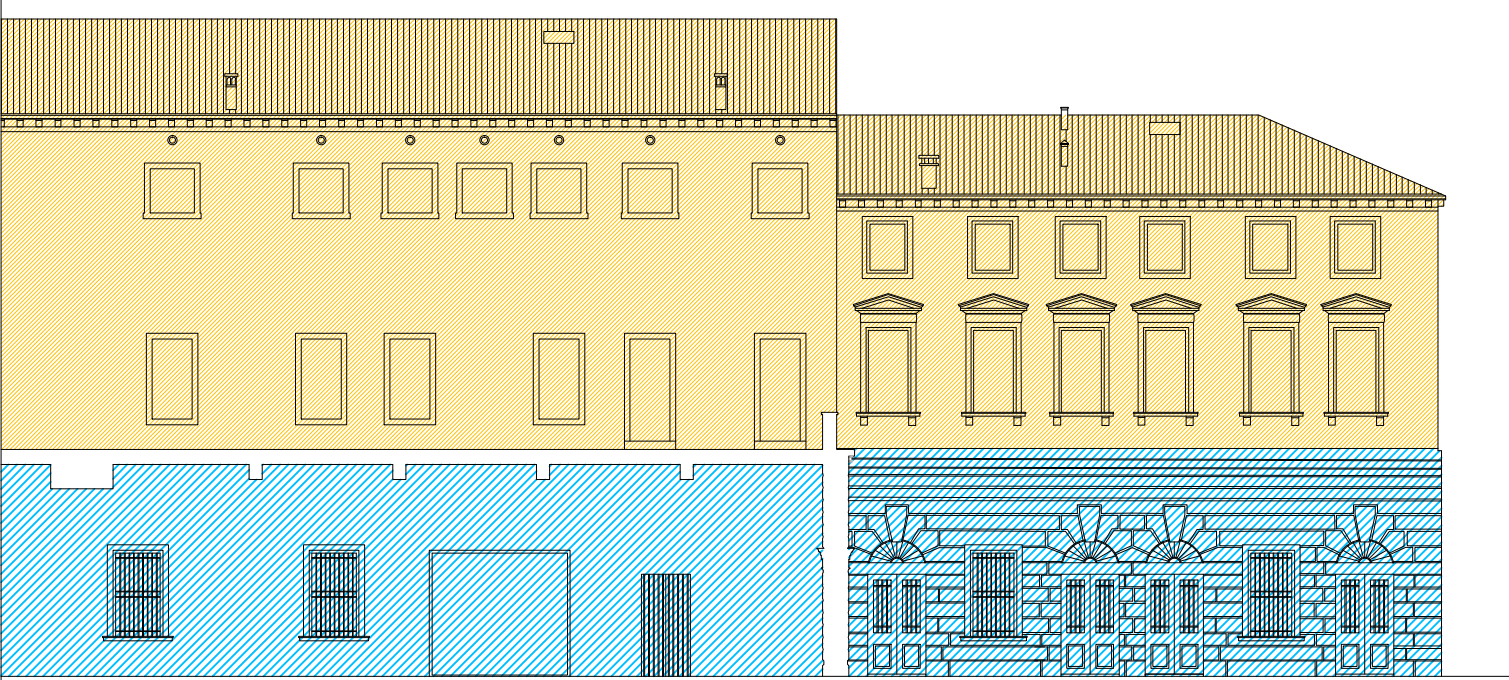

PROSPETTO OVEST

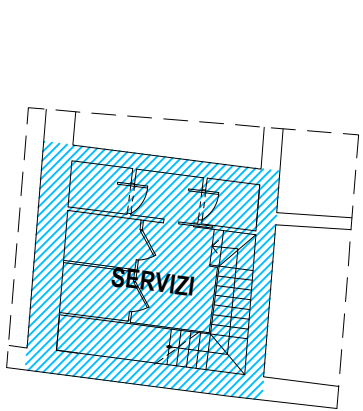

PIANTA PIANO AMMEZZATO

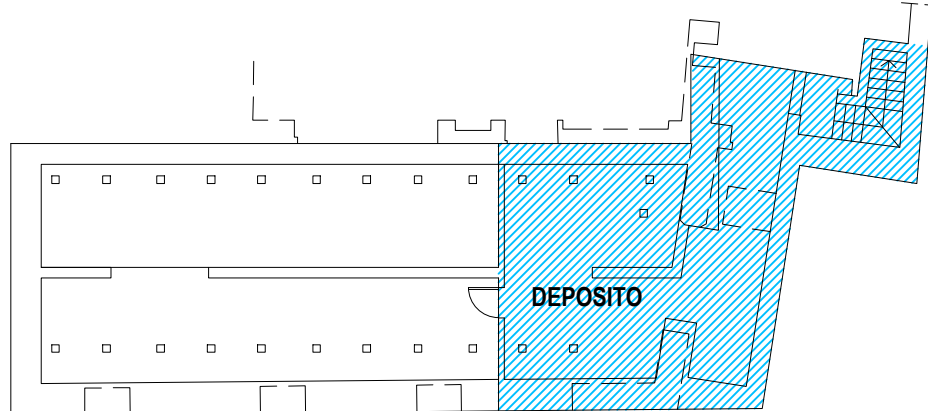

PIANTA PIANO INTERRATO

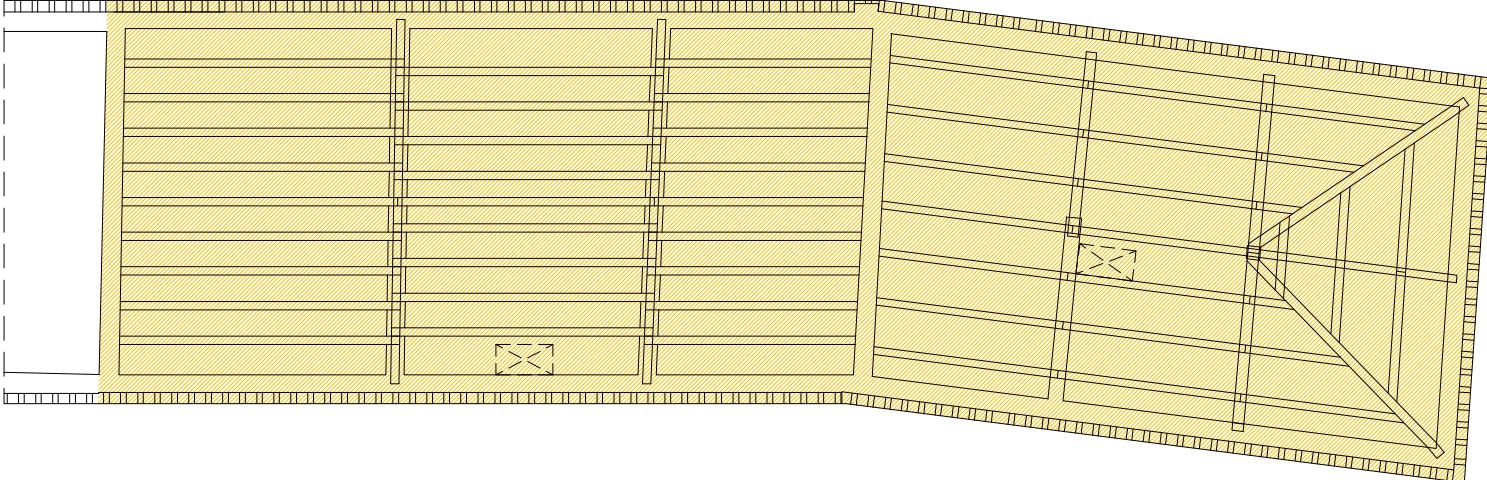

PIANTA TETTO - TRAVATURE LIGNEE

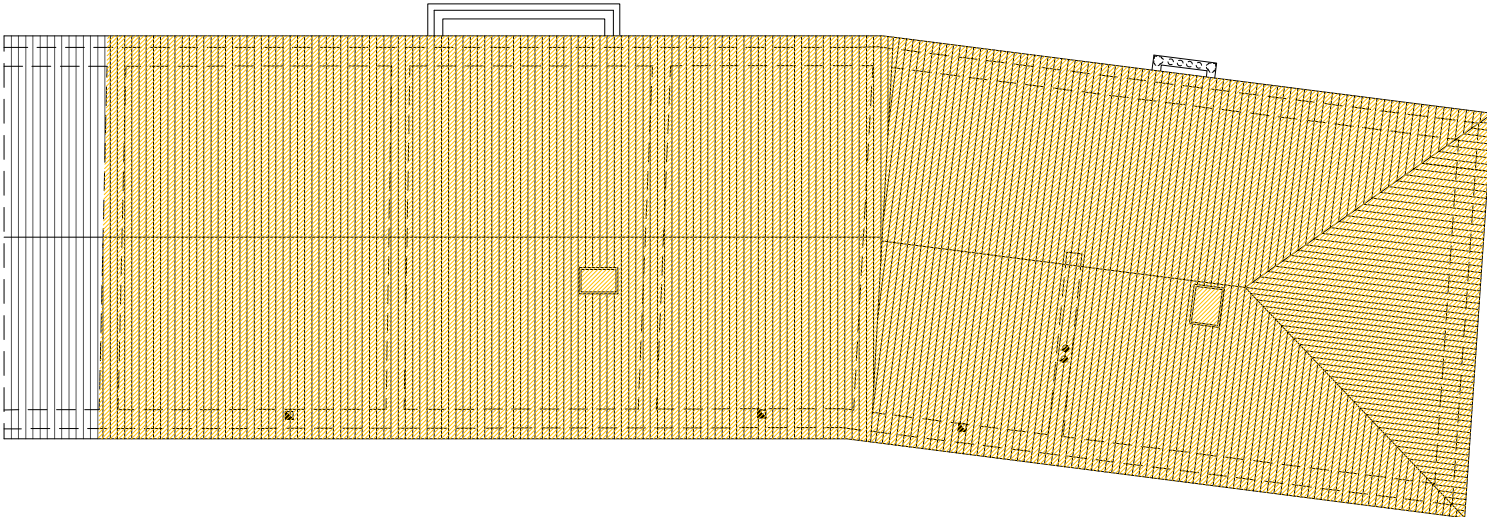

PIANTA TETTO

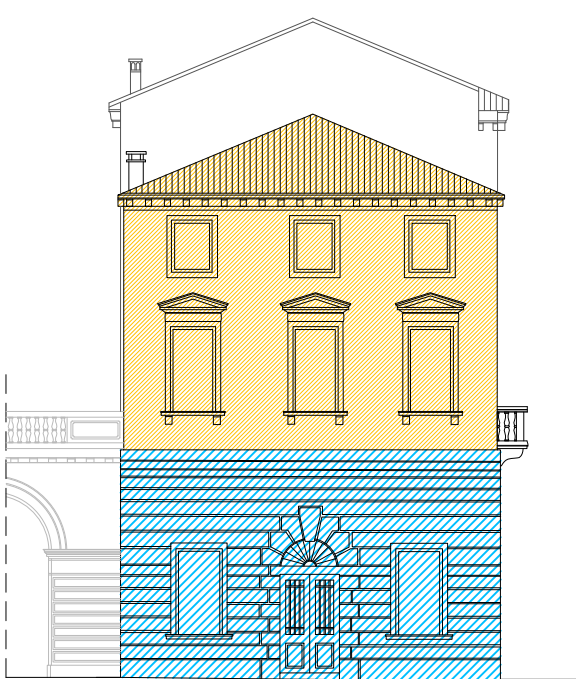

PROSPETTO SUD

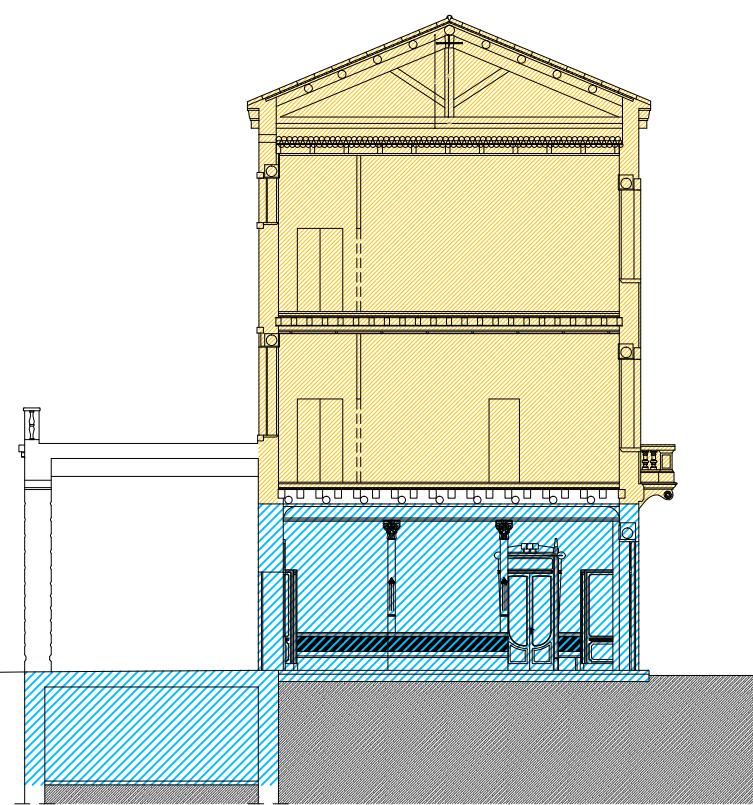

SEZIONE

LEGENDA

- R.T.I. (Raggruppamento temporaneo imprese):**
 - Opere di restauro piano interrato - piano terra - piano ammezzato
 - Opere di restauro facciate
- Comune di Lonigo:**
 - Opere di restauro strutturale solai
 - Opere di restauro tetto
 - Opere di restauro facciate
 - Servoscala
- Lavori congiunti (R.T.I. e Comune di Lonigo):**
 - Opere in C.A. (fondazioni, scale) eseguite dal R.T.I.
 - Opere per ascensore (parti metalliche e vetro) eseguite dal Comune di Lonigo